UNIVERSIDAD CATÓLICA DE TEMUCO | FACULTAD TÉCNICA

Infografía: PROCESO DE PRÁCTICA

Preguntas y Respuestas

1 Práctica

La práctica se inicia cuando el estudiante ha aprobado todos sus cursos hasta el tercer semestre completo, tiene una duración de 528 horas, además debe inscribir la práctica profesional por su Portal del Estudiante en el 4to semestre.

2 Inicio

Para iniciar la práctica el estudiante debe tener un centro de práctica visado por su jefe de carrera y debe cumplir con el requisito de completar los papeles de práctica que están en su Portal Educa.

3 Seguimiento

El estudiante debe ser capacitado en el uso del Portafolio Digital, y a los 10 días de iniciada su práctica debe generar su Plan de Práctica en conjunto con el docente de carrera que se le ha asignado para su supervisión.

4 Acompañamiento

El estudiante al iniciar su práctica debe registrar sus actividades en el Portafolio Digital, más la creación de dos videos uno al inicio del proceso presentando su centro de práctica, según rubrica que está en el Portal Educa.

5 Supervisión

El docente supervisor del proceso de práctica acompaña al estudiante con visitas al centro de práctica (3), le retroalimenta lo adjuntado al portafolio, más el video de cierre del proceso. En su conjunto es el informe final.

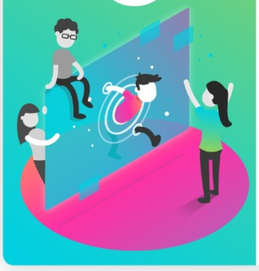

Informaciones a: coordinadorpracticas.ft@uct.cl

En el Portal Educa de cada estudiante se encuentran todos los documentos del proceso de práctica, para lo cual se deben leer con detenimiento.